

Façade Arrière - Elévation Est - Ech. 1/50
Situation de Fait / Projetée

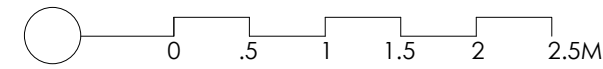

- MATERIAUX**
- 01 Maçonnerie de brique "jaune"
 - 02 Pierre naturelle bleue
 - 03 Menuiserie - Bois - blanc
 - 03 Menuiserie - PVC blanc
 - 04 Seuil pierre bleue
 - 05 Boiserie corniche - blanc
 - 06 Porte de garage en bois - blanc
 - 07 Maçonnerie de brique rouge
 - 08 Porte d'entrée en bois - blanc
 - 09 Sgraffite
 - 10 DEP - Zn
 - 11 Tuiles terre cuite
 - 12 Cimentage - ton gris
 - 13 Garde-corps métallique - gris foncé à noir
 - 14 Garde-corps en verre
 - 15 Fenêtre de toiture
 - 16 Bordage ardoise - gris

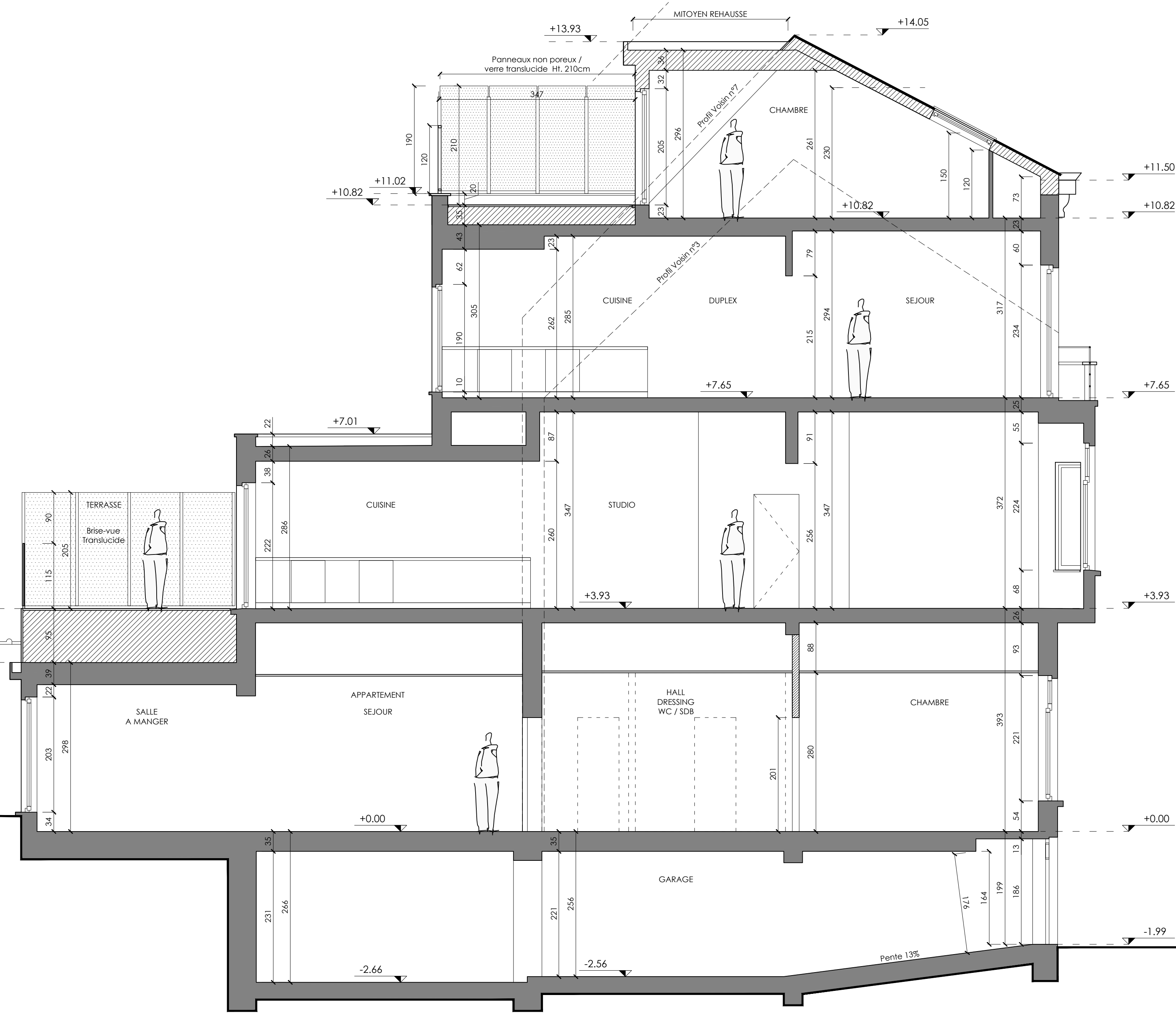
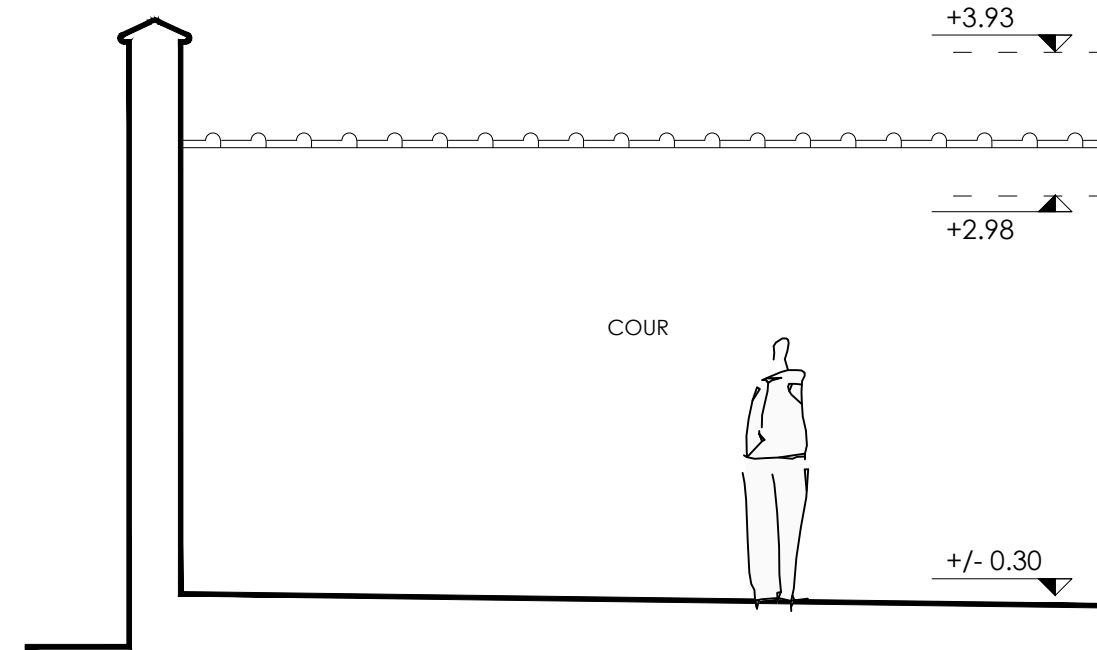

Coupe Longitudinale - Ech. 1/50
Situation de Fait / Projetée

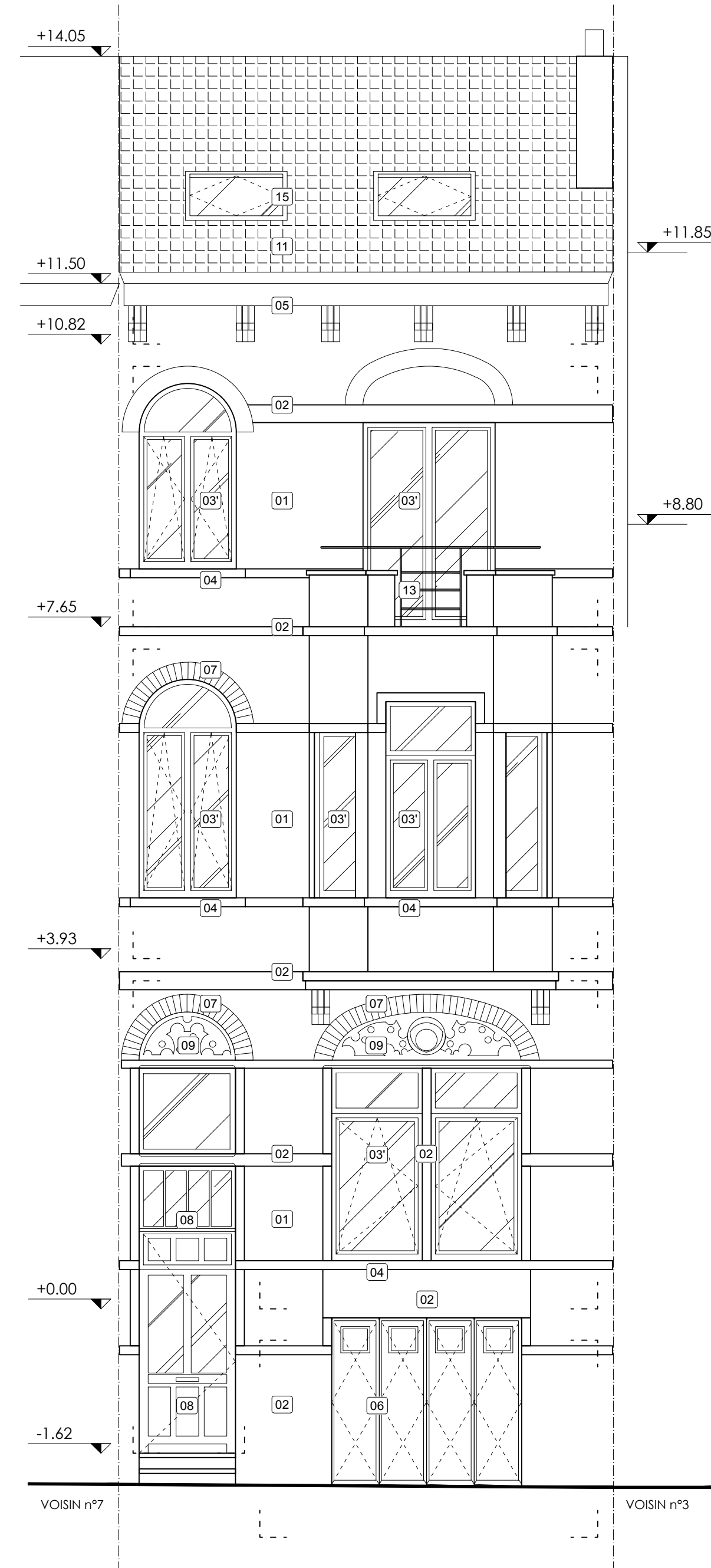
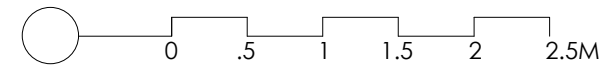

Façade Avant - Elévation Ouest - Ech. 1/50
Situation Inchangée

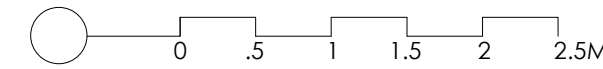

PU 28904

MAITRE D'OUVRAGE

ARCHITECTE

OBJET DE LA DEMANDE

ADRESSE DU PROJET

CADASTRE

Régularisation de l'extension au rez de chaussée, de la lucarne en toiture et de la façade arrière d'une maison de rapport

Avenue Van Volxem, 5, BE - 1190 Forest

2e DIV., section C, n° 229p

PERMIS UNIQUE

COUPE & FAÇADES

A0-

ECHELLES

1/50

DATE

2025 - 07 - 16

DE FAIT & PROJETEE

DOSSIER / VAN VOLXEM 5

PLAN 05.05

NOTE

Les travaux sont à exécuter conformément au Cahier des Charges de l'Etat, au Cahier Général des Charges pour travaux de construction privée de la FAB, ainsi que les prescriptions des normes en vigueur, du CSTC, du CNC, du RGPT, du RGE et aux conditions particulières au projet.
Les cotes sont à vérifier par les entrepreneurs; en cas d'erreur ou d'omission, ceux-ci sont tenus d'en prévenir les architectes avant exécution.
Les entrepreneurs ont la responsabilité de vérifier les grandeurs réelles des constructions réalisées ou existantes.